

GELECEK YIL NEREDE
OLACAĞIM ?

LGS NEDİR:

HAZİRAN

06

- Liseye Geçiş Sınavı demektir.
- 8'inci sınıf DERSLERİ (Müfredatı) esas alınarak yapılan bir sınavdır.
- İki oturum şeklinde uygulanır.
- Çoktan seçmeli 90 soru sorulur.
- İki oturum da aynı gün içerisinde yapılır.



BAŞVURU SÜRECİ NASIL İLERLİYOR?

ÖNCEKİ YILLARDA;

OKUL BİLGİLERİ GÜNCEL OLAN ADAYLAR [HTTPS://E-OKUL.MEB.GOV.TR/](https://e-okul.meb.gov.tr/) ADRESİNE GİREREK ALT KISIMDA YER ALAN RESİMDEKİ TIKLAYINIZ YAZAN BÖLÜMÜ TIKLAYARAK BAŞVURULARINI YAPIYORLARDI.

E OKULDAN BAŞVURU YAPAN TÜM ADAYLAR DAHA SONRA OKUL MÜDÜRLÜKLERİNDEN BAŞVURULARINI ONAYLATIYORLARDI.

GEÇEN YIL;

YURT DIŞINDA E-OKUL'A KAYITLI OLMAYAN OKULLARDAKİLER HARİÇ TÜM 8. SINIF ÖĞRENCİLERİ İÇİN BAKANLIK TARAFINDAN MERKEZİ TERCİH YAPILDI. BU YIL DA VİRÜS SEBEBİYLE MERKEZİ YAPILACAĞINI ÖN GÖRÜYÖRÜM.



BAŞVURU TARİHİ

NİSAN

**SINAVIN YAPILACAĞI
TARİH**

06 HAZİRAN

**SINAV GİRİŞ BELGESİ
YAYINLANMA TARİHİ**

MAYIS

**SINAV SONUCU
YAYINLANMA TARİHİ**

TEMMUZ



OTURUM BİLGİLERİ

1. OTURUM

Sözel oturum olarak adlandırılır.
Toplam verilen süre 75 dakikadır.
Toplam 50 soru vardır.

TÜRKÇE → 20 SORU

**YABANCI
DİL** → 10 SORU

**DİN
KÜLTÜRÜ** → 10 SORU

İNKILAP → 10 SORU

2. OTURUM

Sayısal oturum olarak adlandırılır.
Toplam verilen süre 80 dakikadır.
Toplam 40 soru vardır.

MATEMATİK → 20 SORU

FEN BİLGİSİ → 20 SORU

İKİ TÜRLÜ YERLEŐTİRME GERÇEKLEŐİYOR

MERKEZİ YERLEŐTİRME

- Puanı bakılarak yapılan yerleőtirmedir.
- Puanların eőt olduđu durumlarda ise okul baŐarı puanı yıl sonu baŐarı puanı özürsüz devamsızlık tercih önceliđi öğrencinin yaŐına bakılarak sıralama belirlenir.

YERLEŐTİRME SÜRECİ

- MERKEZİ YERLEŐTİRME
- YEREL YERLEŐTİRME

YEREL YERLEŐTİRME

- Öğrencinin ikametına göre yapılan yerleőtirmedir.
- Öğrenci evinin yakın olduđu okullardan
- Okul baŐarı puanına bakılarak
- Eőtlik durumunda öğrencinin özürsüz devamsızlık sayısına bakılarak tercih yapılır.

Aynı okul türünden en fazla 3 tercih yapılabilir. Öğrenciler toplamda yerel tercih hakkı 5, merkezi tercih hakkı ise 10 olmak üzere 15 tercih yapabilir.

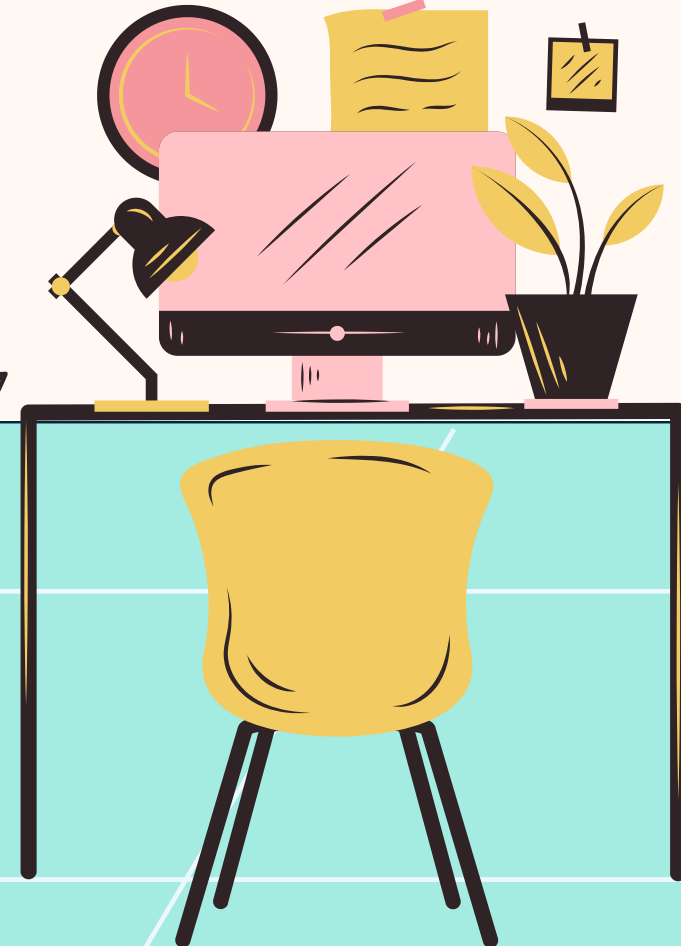

OKUL TÜRLEİ

- ANADOLU LİSESİ
- FEN LİSESİ
- İMAM HATİP LİSESİ
- MESLEK TEKNİK LİSESİ

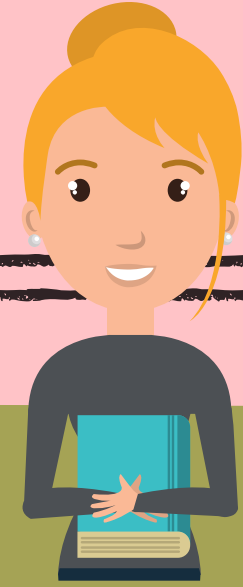

SINAVIN DEĞERLENDİRME SÜRECİ

- ✓ 3 YANLIŞ 1 DOĞRUYU GÖTÜRÜYOR.
- ✓ SORULAR 4 ŞIKLIDIR.
- ✓ 3 YANLIŞ 1 DOĞRUYU GÖTÜRÜYOR

KAT SAYILAR

TÜRKÇE

4

MATEMATİK

4

FEN B.

4

İNGİLİZCE

1

DİN KÜLTÜRÜ

1

İNKILAP

1

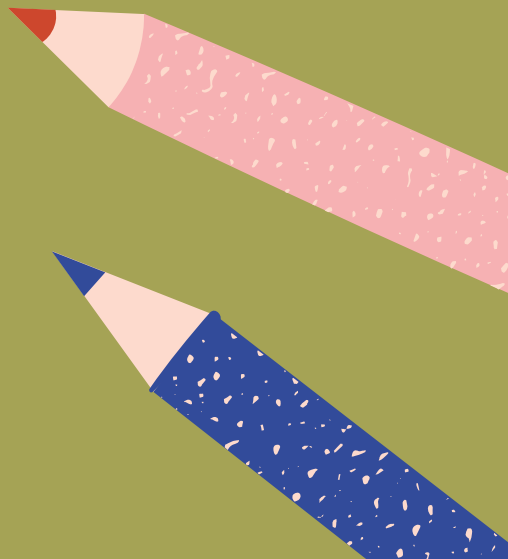



Başarıyı yakalayabilmeniz için yapmanız gereken ilk işi, kendinize ulaşılabilir bir hedef belirlemektir. Yani gelecek yıl nerde olmak istiyorum sorusunun cevabını vermektir.

Hedef, belli bir zaman diliminde ulaşmak için gayret edeceğiniz noktadır. Yapacağınız çalışmaların verimli olabilmesi ve istenilen sonuçları verebilmesi için, "Ne için" çalıştığınızı çok iyi bilmeniz gerekir. İşte hedefiniz "Ne için" çalıştığınızın cevabıdır.

Hedefinize ulařacađınıza inanır ve gerekli gayreti gösterirseniz önünüzde hiçbir engel olmadığını göreceksiniz. Yapmanız gereken tek řey gideceđiniz yeri belirlemek.

řimdi bir kere daha soruyorum:

Gelecek yıl nerede olacaksınız?





THANK YOU